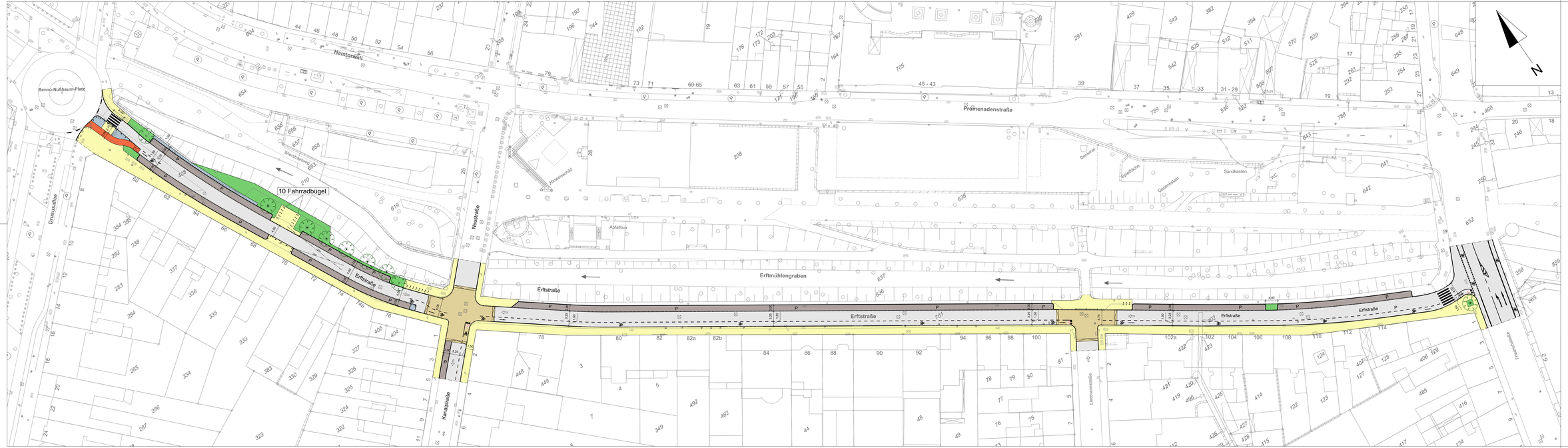

Bestands - Legende:

Antenne	Kappe/Schieber Gas	Ufer	
breite Bahnübergang	Kappe/Schieber Wasser	Verkehrsgrün	
schmale Bahnübergang	Kilometerstein	Verkehrsinseln	
Bank	Kompakteinheit	Öffentl. Parkplatz	
Baum	Laternenmast	Leitplanke	
Beleuchtung	Mast	Tankstelle	
Bildstock	Mülltonnen	S-Bahn Haltestelle	
Briefkasten	Natelbaum	Halteverbot	
Denkmal	Notrufsäule	Parkplätze	
Einstiegsschacht	Ortsschild	Fahrgastgrenze	
Fahrtenmesser	Poller	Radweg	
Feuerwehr	Poller versenkbar	Hausvorgang	
Flurleiste	Schaltgerät für Signale	Grundstückszufahrt	
Funkmast	Signal	Abgrenzung	
Hochsp.-Mast	Signalanlage	Bäche	
Hydrant unterflur	Sprinklerventil	Moore	
Infokasten	Stahlgitter-/-dreimast	Zäune	
Kabelkasten	Straßenablauf	Flurstücksgrenzen	
Kabelschacht	Telefon	BAB - sonst. Bitkas	

Lagerplatz / Parkplatz — Strauch — Rasen — Friedhof
Bld. /Friedhof — Gartenland — Laubwald — Nadelwald
Mischwald

Planungs - Legende:

Fahrbahn
Gehweg
Aufpflasterung
Grünfläche
Parkplatz
Radweg
Sicherheitstrennstreifen

Bäume — vorhanden — geplant — entfernen
Bordstein
Bordstein abgesenkt
Poller — geplant
Straßenbeleuchtung — geplant
Signale — Fußgänger - Ampel — Kfz
Fahrradständer

22.04.2021	Diverse Änderungen	Leuker	Esser
17.02.2021	Planung gesamte Erftstraße	Leuker	Esser
Datum	Gegenstand der Änderung	Bearbeiter	Gezeichnet

Planvorlage im Unternehmerbereich Mobilität	am:
Planvorlage im Beziehrauschuss	am:
Planvorlage im Ausschuss für Planung und Stadtentwicklung	am:
Planvorlage in der Ratssitzung	am:

Stadt Neuss
DER BÜRGERMEISTER
Amt für Stadtplanung
Abteilung Verkehrsplanung 41.4

Erftstraße
Umbau mit Radfahrstreifen

Plan Nr.:	11 / 369	Sachbearbeiter:	Leuker
Datum:	26.03.2018	Zeichner:	Esser
Maßstab:	1 : 250	Amtsleiter:	Unbehaun